

5. FORBEREDELSE

Vennligst les kapitlet som beskriver måten du ønsker å montere barnesetet på først (kapittel 6)

5.1 Klargjør ISOFIX

1. Dersom kjøretøyet ditt ikke er standardmessig utstyrt med ISOFIX installeringsenheter, bruker du de to installerings-enhetene **02** som er vedlagt setet. De skal peke oppover mot de to ISOFIX festepunktene **01** i bilen din.

TIPS: ISOFIX festepunktene sitter mellom seteputen og ryggen på bilsetet.

2. Flytt hovedfestet i bilsetet til øverste posisjon.
3. Trekk i den grå stoffløyen **03** for å trekke ut begge låse-armene **15** til du hører en klikkelyd som indikerer at de er helt låst.

4. Press den grønne sikkerhetsknappen på begge sider **04** og den røde utløseknappen **05** samtidig og fjern tilkoblingsbeskyttelsen **06**.

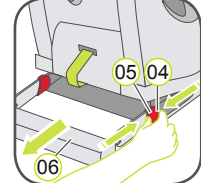

* Festeføringene gjør det enklere å montere barnesetet i ISOFIX festepunktene og motvirker at trekket på bilsetet skades. Når de ikke er i bruk bør de fjernes og oppbevares på et sikkert sted. På biler med nedfellbare bakseter må føringene tas bort før ryggen legges ned. De fleste problemer som oppstår har å gjøre med smuss og fremmedlegemer som kommer inn i festeføringene og -krokene. Vask bort smuss og partikler for å løse slike problemer.

5.2 Justering av hodestøtten ved installering av 5 punkts belte

En korrekt tilpasset hodestøtte **07** gir optimal beskyttelse for barnet i barnesetet. Hodestøtten **07** må justeres slik at skulderbeltene **08** er på samme nivå som barnets skuldre.
⚠ FORSIKTIG! Skulderbeltene **08** må ikke gå bak ryggen på barnet eller i ørehøyde eller over ørene.

Slik justerer du skulderbeltene:
1. Løse 5-punktsbeltet **38** på barnesetet så mye som mulig. Baksiden av barnesetet.
2. Trykk knappen på skulderbeltet for å høydejustere **10** bak på seteskallet og vipp skulderbeltets høydejusterer **10** mot deg.
3. Skyv skulderbeltets høydejustering **10** for å få riktig høyde på skulderbeltene **08** og fest det i den stillingen som passer barnet ved å løse ut knappen.



5.3 Tilpassing av hodestøtten ved bilbelteinstallering

En korrekt tilpasset hodestøtte **07** sikrer at den diagonale delen av beltet **11** er optimalt posisjonert, og gir barnet optimal beskyttelse. Hodestøtten **07** må tilpasses slik at det er plass til to fingre mellom hodestøtten **07** og barnets skuldre.

Juster høyden på hodestøtten så den passer til barnet ditt.

1. Klem justeringsspaken **12** bak på hodestøtten **07**. Dette løser ut hodestøtten.
2. Du kan nå flytte den utløste hodestøtten **07** til ønsket høyde. Så snart du har utløst justeringshåndtaket, vil **12** hodestøtten **07** låses i posisjon.
3. Sett barnesetet på setet i bilen.
4. Sett barnet i setet og kontroller høyden. Gjenta prosessen til hodestøtten **07** er i riktig høyde. Hvis den laveste posisjonen på hodestøtten **07** fremdeles er for høy, kan du foreta ytterligere justeringer skulderbeltets høydejustering **10**, som forklart i avsnitt 5.2.

6. MONTERING

A GROUP 1 (9-18 kg) Med ISOFIT + Top Tether + 5-punkts sele

1. Kontroller at barnesetets 5-punkts belte er installert korrekt og at Secure Guard IKKE er installert (se avsnitt 10).
2. Følg trinnene i avsnitt 5.1.
3. Følg trinnene i avsnitt 5.2.

4. Kontroller at Top Tether **13** ligger over barnesetet. Hvis ikke må du ta Top Tether **13** fra oppbevaringsbagen **14** og legge det over barnesetet.
5. Plasser barnesetet på bilsetet, vendt forover i kjøreretningen.

6. Ta barnesetet med begge hender og skyv låsearmene **15** hardt inn i låseenhetene **02** til låsearmene går i lås på begge sider med en klikkelyd. Den grønne sikkerhetsknappen **04** må nå være synlig på begge sider.
⚠ FORSIKTIG! Låsearmene er kun riktig låst hvis begge sikkerhetsknapper **04** er helt grønne.

7. Skyv barnesetet mot ryggen med jevn kraft på begge sider.

8. Rist barnesetet for å kontrollere at det sitter godt fast og kontroller den grønne sikkerhetsknappen igjen **04** for å være sikker på at de er helt grønne.

9. Ta Top Tehter **13** og skyv metalltungen **16** vekk fra stroppen for å gjøre den lengre, og trekk i Top Tether **13** i karabinkroken **17** til den har en V-form.

10. Fest toppbeltet **13** på venstre og høyre side av hodestøtten.

11. Hekt karabinkroken **17** inn på toppbeltets forankringspunkt som er anbefalt for din bil.
⚠ FORSIKTIG! Pass på at du ikke forveksler bagasjekroken med TopTether-punktet. Kontroller bilen din og se etter dette merket:

12. For å stramme Top Tether **13** gjør du det mindre løst ved å trekke enden på beltet gjennom metallhaspen **16**, slik at beltet er like stramt på begge sider. Top Tether er korrekt stramt når den grønne indikatoren **18** er forlenget med 1 cm.
13. Følg trinnene i avsnitt **for å sikre barnet med 5 punkts beltet.**

14. Trykk SICT **(A)** inn i begge SICT festepunkter **(B)** på siden av barne setet nærmest bildøren og klikk inn SICT **(A)**.
⚠ FORSIKTIG! Påse at det er en klaring på ca. 5 mm mellom SICT **(A)** og bildøren for å unngå trykkmerker og annen skade på døren.

FESTE BARNET MED 5-PUNKTS SELE

Jo bedre selen passer over kroppen til barnet ditt, desto bedre er barnet beskyttet. Du må derfor unngå å kle tykke klær på barnet under beltet.

1. Åpne spennen på beltet **21** (trykk på den røde knappen).
2. Trykk på justeringsknappen **26** og trekk samtidig begge skulderbeltene **08** fremover. Ikke trekk i skulderputene **19**.
3. La barnet ditt sitte i barnesetet.

4. Kontroller at barnets rygg ligger flatt mot barnesetets ryggene.
5. For de to spennelåsene **20** sammen og fest dem for du tar de inn i låsen **21** - du skal høre en klikkelyd.

6. Trekk i skulderstroppene **11** for å stramme delen over fanget, slik at beltet ligger flatt.
7. Trekk i tilpasningsstroppen **09** til beltet ligger flatt og tett inntil barnets kropp.
⚠ FORSIKTIG! Trekk tilpasningsstroppen **09** rett ut (ikke oppover eller nedover).
⚠ PASS PÅ! Selestroppene **27** må plasseres så lavt som mulig over barnets hofter.
8. Trekk ned skulderstroppene **19** for å sikre et de er korrekt plassert.

⚠ For ditt barns sikkerhet, må du kontrollere for hver biltur at...
► barnesetet er festet på **begge** sider med ISOFIT låsearmen **15** i ISOFIX festepunkt **01** og begge de grønne sikkerhetsknappene **04** er helt grønne;
► Barnesetet er godt festet i bilen;
► SICT **(A)** er korrekt installert, brukes korrekt;
► Top Tether **13** er godt stramt over bilsetets ryggene og spenningsindikatoren **18** er grønn;
► stroppene på barnesetet ligger an mot kroppen til barnet uten å være for stramme;
► skulderbeltene **08** er korrekt justert og stroppene ikke vridd;
► skulderputene **19** er på samme nivå som barnets skuldre;
► Spennene **20** er festet i låsen på barnesetet **21**.
⚠ Forsiktig! Hvis barnet prøver å åpne sikkerhetsknappene **04** eller låsen **21**, må du stanse det fortest mulig. Kontroller at barnesetet sitter som det skal og at barnet ditt er festet. Lær barnet at det innebærer fare.

B GROUP 2 (15-25 kg) & GRUPPE 3 (22-36 kg) With ISOFIT + Top Tether + Vehicle belt

1. Kontroller at barnesetets 5 punkts sele er fjernet og SecureGuard installeres korrekt (se avsnitt 09).
2. Følg trinnene i avsnitt 5.1.
3. Følg trinnene i avsnitt 5.3.
4. Kontroller at Top Tether **13** ligger over barnesetet. Hvis ikke må du ta Top Tether **13** fra oppbevaringsbagen **14** og legge det over barnesetet.

5. Plasser barnesetet på bilsetet, vendt forover i kjøreretningen.
6. Ta barnesetet med begge hender og skyv låsearmene **15** hardt inn i låseenhetene **02** til låsearmene går i lås på begge sider med en klikkelyd. Den grønne sikkerhetsknappen **04** må nå være synlig på begge sider.
⚠ FORSIKTIG! Låsearmene er kun riktig låst hvis begge sikkerhetsknapper **04** er helt grønne.

7. Skyv barnesetet mot ryggen med jevn kraft på begge sider.

8. Rist barnesetet for å kontrollere at det er riktig festet og kontroller på nytt **04** om det grønne sikkerhetsknappene er helt grønne.

9. Ta Top Tehter **13** og skyv metalltungen **16** vekk fra stroppen for å gjøre den lengre, og trekk i Top Tether **13** i karabinkroken **17** til den har en V-form.
10. Fest toppbeltet **13** på venstre og høyre side av hodestøtten.

11. Hekt karabinkroken **17** inn på Top Tether forankringspunkt som er anbefalt for din bil.
⚠ FORSIKTIG! Pass på at du ikke forveksler bagasjekroken med TopTether-punktet. Kontroller bilen din og se etter dette merket:

12. For å stramme Top Tether **13** fjerner du slark ved å trekke enden på beltet gjennom metallhaspen **16**, slik at beltet er like stramt på begge sider. Top Tether er korrekt stramt når den grønne indikatoren **18** er forlenget med 1 cm.
13. La barnet ditt sitte i barnesetet.

14. Trekk ut bilbeltet og før det foran barnet til bilbeltespennen **29**.
⚠ FORSIKTIG! Beltet må ikke vris.
15. Fest tuppen av spennen i bilsetelåsen **29** KLIKK!

16. Plasser den diagonale delen av beltet **11** og hoftebeltet **28** på siden av beltelåsen på bilsetet **29** under armlenet og inn i den røde belteføringen **23** på barnesetet.
⚠ FORSIKTIG! Bilsetets beltespenne **29** må plasseres mellom den lyserøde belteføringen **23** og armlenet.

17. Plasser hoftebeltet **28** i den lyserøde SecureGuard **46**.
⚠ FORSIKTIG! Ikke plasser den diagonale beltedelen **11** i den lyserøde sikkerhetsenheten **46**.

18. Plasser hoftebeltet **28** på den andre siden av barnesetet i den lyserøde belteføringen **23**.
⚠ FORSIKTIG! Hoftedelen **28** må ligge så lavt som mulig over barnets hofter på begge sider.

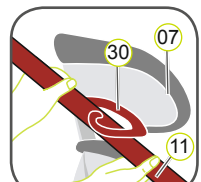

19. For den diagonale delen av beltet **11** inn i den mørkerøde belteholderen **30** på hodestøtten **07** til den ligger helt i belteholderen **30** og ikke er vridd.
Tips! Hvis ryggelen **31** skjuler belteholderen **30**, kan du justere hodestøtten **07** oppover. Den diagonale delen av beltet **11** kan nå lett settes i. Juster nå hodestøtten **07** til riktig høyde som i avsnitt 5.3.

20. Påse at den diagonale delen av beltet **11** går over barnets skulderben, og ikke foran halsen.
Tips! Du kan justere høyden på hodestøtten **07** igjen her i bilen.

⚠ PASS PÅ! Den diagonale delen av bilbeltet **11** må gå diagonalt bakover. Du kan bruke belte-høydejusteringen i bilen til å justere retningen på beltet.

⚠ FORSIKTIG! Det diagonale setebeltet **11** må aldri føre frem til bilbeltefestet. Hvis det ikke kan unngås, må barnesetet brukes bak i bilen.

21. Stram bilbeltet ved å trekke i den diagonale delen av beltet **11**.

22. Trykk SICT **(A)** inn i begge SICT festepunkter **(B)** på siden av barne setet nærmest bildøren og klikk inn SICT **(A)**.
⚠ FORSIKTIG! Påse at det er en klaring på ca. 5 mm mellom SICT **(A)** og bildøren for å unngå trykkmerker og annen skade på døren.

⚠ For ditt barns sikkerhet, må du kontrollere for hver biltur at...
► barnesetet er festet på **begge** sider med ISOFIT låsearmen **15** i ISOFIT festepunktene **01** og at begge de grønne sikkerhetsknappene **04** er helt grønne;
► barnesetet er forsvarlig festet;
► SICT **(A)** er korrekt installert brukes korrekt;
► Top Tether **13** er godt stramt over bilsetets ryggene og spenningsindikatoren **18** er grønn;
► hoftebeltedelen **28** går gjennom de lyserøde belteføringene **23** på begge sider av setepolstringen;
► hoftebeltedelen **28** går gjennom den lyserøde SecureGuard **46**;
► den diagonale delen av bilbeltet **11** på siden av bilbeltespennen **29** også går gjennom den lyserøde belteføringen **23** på setepolstringen;
► den diagonale delen av bilbeltet **11** går gjennom den mørkerøde belteholderen **30** på hodestøtten;
► den diagonale delen av bilbeltet **11** går diagonalt bakover;
► stroppene er stramme og ikke vridd;
► Spennene på bilbeltet **29** er ikke plassert mellom den lyserøde belteføringen **23** og armlenet på setepolstringen.
⚠ FORSIKTIG! Hvis barnet prøver å åpne sikkerhetsknappene **04** eller låsen **21** eller prøver å ta den diagonale delen av bilbeltet **11** inn i den lyserøde SecureGuard **46**, må du stanse det fortest mulig. Kontroller at barnesetet sitter som det skal og at barnet ditt er festet. Lær barnet at det innebærer fare.

⚠ FORSIKTIG! Fjern barnesetet helt fra bilen. Barnesetet må aldri transporteres i bilen hvis det ikke er godt nok sikret.

8. FJERNING AV BARNESETET

⚠ FORSIKTIG! Fjern barnesetet helt fra bilen. Barnesetet må aldri transporteres i bilen hvis det ikke er godt nok sikret.

Ta av/Ta på igjen SICT
For å ta ut SICT **(A)**, trykker du begge SICT festepunkt **(B)** og fjerner SICT **(A)**. SICT **(A)** kan nå festes på produktet igjen.

Gruppe 1 (ISOFIT & Top Tether)

1. For å løse ISOFIT festene, trykker du samtidig på den grønne sikkerhetsknappen og den røde utløserknappen; først på én side, så på den andre.
2. For å løse TopTether festet slakker du beltet ved å løfte metalltungen på justeringen bort fra beltet. Så hekter du fjærkroken ut av ankerpunktet.
3. Skyv ISOFIT låsearmen, er bak inn i seteskallet og ta tilkoblingsbeskyttelsen på ISOFIX.

Gruppe 2 og Gruppe 3 (ISOFIT & Top Tether)

1. Åpne bilsetespenningen hvis du skal feste barnesetet.
2. For å løse ISOFIT festene, trykker du samtidig på den grønne sikkerhetsknappen og den røde utløserknappen; først på én side, så på den andre.
3. For å løse TopTether festet slakker du beltet ved å løfte metalltungen på justeringen bort fra beltet. Så hekter du fjærkroken ut av ankerpunktet.
4. Skyv ISOFIT låsearmen bak inn i seteskallet og ta tilkoblingsbeskyttelsen på ISOFIX.

Følg stegene i avsnitt 8 når du tar ut barnesetet.

Følg trinnene i avsnitt 8 når du tar ut barnesetet.

1. ALLMENNE SIKKERHETSANVISNINGER

⚠ Ta deg tid til å lese denne bruksanvisningen nøye, ha den alltid tilgjengelig i den tiltenkte lommen i barnesetet.

⚠ Til beskyttelse for alle passasjerer
Ved en nødbrømsing eller en ulykke kan personer eller gjenstander i bilen som ikke er forsvarlig sikret kunne skade andre som befinner seg i bilen. Derfor må du alltid kontrollere at:

- rygglenene i baksetet er låst (dvs. at forriglingen på det nedfoldbare baksetet er låst).
- alle tunge eller skarpe objekter i bilen (f.eks på bagasjehylle) er sikret.
- alle personer i bilen har bilbelte festet.
- Barnesetet må alltid sikres i bilen med ISOFIX feste Top Tether og 3-punkts beltet (bilbeltet), selv når det ikke er barn i setet.

⚠ For å beskytte barnet ditt
• Jo tettere selen passer over kroppen til barnet, desto tryggere er det.
• Aldri la barnet sitte i barne sete i bilen uten tilsyn.

- Bruk i baksetet:
Flytt forsetet langt nok frem til at barnets føtter ikke kan nå baksiden av forsete (for å unngå skade).
- Bilsetet kan bli varmt i direkte sollys. **Pass på:** Barnehud er sart og kan skades av dette. Beskytt barnesetet mot direkte sol når det ikke er i bruk.
- Barne ditt må kun gå inn i bilen på fortaussiden.
- Gjør stopp under lengre turer slik at barnet kan løpe og leke.

⚠ For å beskytte bilen din.
Noen typer setetrekk er laget av materialer som lett tar skade (f.eks. velur, skinn, osv.) og kan få merker når barnesetet brukes. For optimal beskyttelse av setetrekken anbefaler vi at du bruker BRITAX setebeskyttelse som fins i vår tilbehørsserie.

2. BRUK I BILEN

Følg instruksene på bruk av barnesikring som beskrevet i bilens eiermanual. Setet kan brukes i biler utstyrt med ISOFIX; Top Tether forankringsystemer og 3-punktsbelte (se typeliste). Se bilens eiermanual for informasjon om ISOFIX & Top Tether forankringspunkt og installasjon av 3 punkts belte. I brukerhåndboken finner du også hvilke seter som er godkjente for barneseter i vektclassene 9-18 kg; 15-25 kg; 22-36 kg.

Du kan bruke barnesetet ditt slik:

I kjøretretning	Ja
Mot kjøretretning	Nei ¹⁾
med 2 punkts belte (bilbelte)	NEI
På seter med:a ISOFIX installeringer (mellom setets overflate og baksetet), Top Tether ankerpunkt (for eksempel på bagasjehylle, på gulvet eller bak baksetet) og 3-punktsbelte (bilbelte)	Ja ^{2) 3)}

(Følg det regelverket som finnes i landet der du bor)

- 1) Det er kun tillatt med bruk på et bakovervendt sete (f. eks. i en van eller minibus) dersom setet også er godkjent for voksne. Setet må ikke plasseres innen rekkevidden av en airbag.
- 2) Sikkerhetsbeltet må først godkjennes av ECE R 16 eller en tilsvarende standard (se testmerke på beltet med en "E" eller "e" i en ring).
- 3) Hvis det er en front airbag: Skyv passasjeret langt bakover; se også etter om bilmanualen nevner noe om dette.

3. GODKJENNING

BRITAX Barnesete	Testet og godkjent iht. ECE* R 44/04	
	Gruppe	Kroppsvekt
ADVANSAFIX III SICT	1	9 til 18 kg
	2	15 til 25 kg
	3	22 til 36 kg

*ECE = European Standard for Child Safety Equipment

Barnesetet er designet og har blitt testet og godkjent iht. kravene som stilles i Europeisk Standard for Barnesikringsutstyr (ECE R 44/04). Godkjenningssmerket E (i en sirkel) og sertifiseringsnummeret på det oransje klistremerket (sitter på barnesetet).
• Denne sertifiseringen er ugyldig hvis du foretar endringer på barnesetet.
• The ADVANSAFIX III SICT barnesete må kun brukes for å sikre barnet ditt i bilene. Det skal ikke brukes som stol eller leke hjemme.

Fare for skade på grunn av uautoriserte endringer!
Uautoriserte tekniske endringer kan redusere eller helt ødelegge setets beskyttende egenskaper.

- Ikke foreta noen tekniske endringer på bilsetet.
- Bruk kun barnesetet som beskrevet i denne bruksanvisningen.

ADVANSAFIX III SICT er godkjent for en installeringsmåte:

Gruppe	Monteringsmetode	Feste av barnet	Kapittel i bruksanvisningen
1 (9-18 kg)	ISOFIX + TopTether	Med 5-punkts sele	A
2 (15-25 kg)	ISOFIT + TopTether	Bilbelte	B
3 (22-36 kg)	ISOFIT + TopTether	Bilbelte	B

4. PLEIE OG VEDLIKEHOLD

Pleie av selespennen
Det er svært viktig for barnets sikkerhet at låsen fungerer som den skal. Hvis låsen ikke fungerer skyldes det vanligvis oppsamling av smuss eller fremmedlegemer. Spennen fungerer ikke når:
• Låsen utløses kun langsomt dersom utløseknappen trykkes inn.
• Låsen vil ikke låses (dvs. de utløses igjen hvis du prøver å skyve dem inn).
• Låsen lukker uten et hørbart „klikk“.
• Låsen er vanskelig å sette i (du føler motstand).
• Låsen åpner kun med makt.

Tiltak
Vask spennen så den fungerer igjen.

Rengjøring av låsen

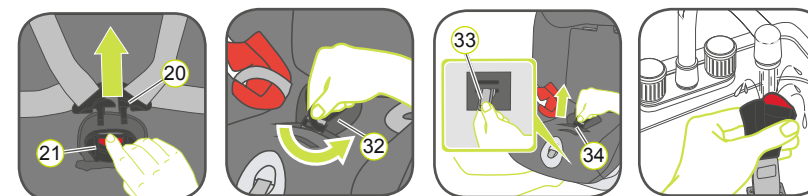

1. Åpne beltelåsen (21) (trykk den røde knappen).
2. Åpne Velcro låsen på mageputen (32) og ta mageputen av dekslet.
3. Skyv seteskallet til liggestilling.
4. Ta metallplaten (33) nedenfra og snu den i vertikal stilling.
5. Skyv metallplaten (33) gjennom sprekken (34).
6. Fjern låsen (21).
7. Bløtlegg låsen (21) i varmt vann med oppvaskmiddel i minst en time.
8. Skyll og tørk godt.

Rengjøring

⚠ FORSIKTIG Bruk kun ekte Britax ekstra sete trekk, siden setetrekket er en del av barnesetet som er viktig for å sikre at systemet virker riktig. Du får nytt trekk hos forhandleren din.

⚠ FORSIKTIG! Barnesetet må ikke brukes uten trekk.

- Trekket kan tas av og vaskes med en mild såpe på finvask i maskin (30 °C). Les vaskeanvisningen på trekket for du vasker det.
- Plastikkdelene (inklusive SecureGuard) kan rengjøres med såpevann. Bruk ikke sterke rengjøringsmidler (løsemidler).
- Selene kan vaskes i lukket såpevann.

⚠ FORSIKTIG! Fjern aldri spennelåsen (20) fra selene.
• Skulderputene kan vaskes i lukket såpevann.

Ta av trekket

A) Hodestotte



1. Skyv hodestotten på barnesetet opp så høyt det går.
2. Ta den elastiske kanten på trekket (35) av krokene på baksiden av hodestotten og fjern trekket på hodestotten.

B) Trekk

1. Hekt av krokene på undersiden.
2. Ta krokene som er øverst på baksiden av.
3. Fjern den elastiske løkken på begge sider av belteforingen.
4. Åpne to plastikkfester å baksiden av trekket.
5. Ta av trekket.

Sette på trekket igjen:

Gjør som beskrevet ovenfor, men i motsatt rekkefølge.

⚠ FORSIKTIG! Bruk aldri installeringsmetoden for bilseteA uten korrekt installert spenne. Påse at metallplaten (33) er korrekt festet.

⚠ FORSIKTIG! Kontroller at beltene ikke er vridd og at de er korrekt satt inn i spalten på trekket.

BRITAX RÖMER
Kindersicherheit GmbH
Blaubeurer Straße 71
D-89077 Ulm
Tyskland

t: +49 (0) 731 9345-199/-299
f: +49 (0) 731 9345-210
e: service.de@britax.com
www.britax.com

BRITAX EXCELSIOR LIMITED
1 Churchill Way West
Andover
Hampshire SP10 3UW
United Kingdom

t: +44 (0) 1264 333443
f: +44 (0) 1264 334146
e: service.uk@britax.com
www.britax.com

09. FJERNING AV 5 PUNKTS BELTET & REINNSTALLERING AV SECUREGUARD

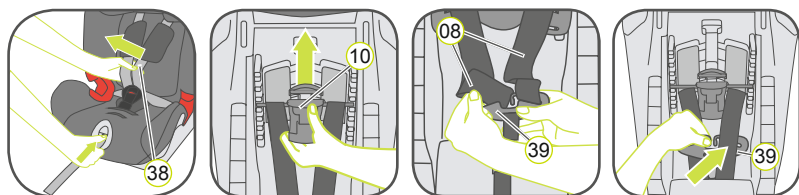

1. Ta oppbevaringsbagen (14) forover over setet.
 2. Løsne 5-punkts beltet (38) på barnesetet så mye som mulig.
- Baksiden av barnesetet:**
3. Trykk knappen på skulderbelte for å høydejustere (10) bak på seteskallet og vipp skulderbeltets høydejusterer (10) mot deg.
 4. Flytt skulderbeltets høydejusterer (10) til øverste posisjon og fest stillingen ved å utløse knappen på skulderbeltets høydejusterer.
 5. Løsne 5-punkts beltet (38) på barnesetet så mye som mulig. Hekt av skulderbeltene (08) på baksiden av barnesetet fra n fra tilkoblingsdelen (39).
 6. Sett tilkoblingsstykket (39) i det tiltenkte rommet.

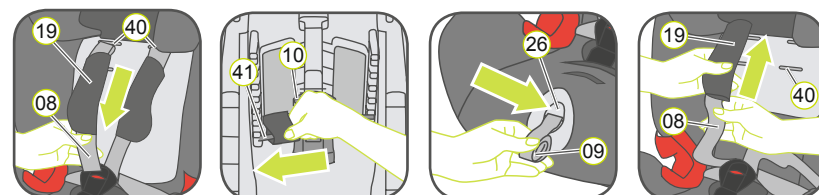

7. Trekk ned begge, skulderputene (19) og de to skulderbeltene (08) til fronten gjennom hullene (40) (forsiden av barnesetet).
 8. Skyv belteslyngene av plastikkforlengelsen (41) av skulderbeltets høydejusterer (10).
- Forside av barnesetet**
9. Trekk ut tilpasningsstroppen (09) så langt som mulig.
 10. Lagre justeringsstroppen i justeringshuset (26).
 11. Trekk skulderputene (19) gjennom sprekken (40) til fronten.
 12. Fjern skulderputene (19) fra skulderbeltene (08) og put dem i oppbevaringsbagen bak på setet.
 13. Åpne beltespennen (21) (trykk på den røde utløseknappen).

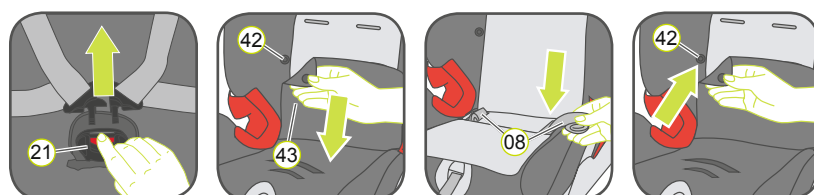

14. Løft den nedre delen av bakdekselet opp og plasser det over hodestotten.
15. Åpne venstre og høyre spake (42) nede på dekslet (43) og løft deksel stykket forover. Skyv beltelåsen (20) ned i oppbevaringsrommene.
16. Rull skulderbeltene (08) sammen og plasser dem også i oppbevaringsrommene.
17. Plasser de to dekseldelene bak igjen og lås på spakene (42) på venstre og høyre side av dekslets bakside.

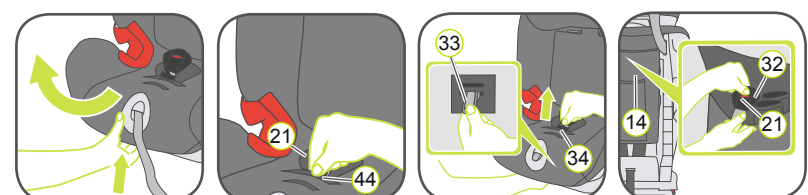

18. Løft lenehåndtaket og trekk foran for å legge barnesetet helt tilbake.
19. Trekk det elastiske båndet (44) over låsen (21).
20. Ta metallplaten (33) nedenfra og snu den i vertikal stilling.
21. Trekk oppover og skyv metallplaten (33) gjennom hullet (34).
22. Fjern låsen (21) med mageputen (32) og lagre det i oppbevaringsbagen (14).

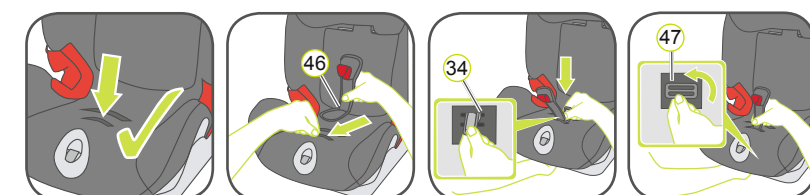

23. Ta SecureGuard (46) fra oppbevaringsbagen og hold metallplaten (47) vertikalt. Skyv den med den smale siden oppover gjennom beltehullet (34) nærmest deg inn i seteskallet ovenfra inn i seteskallet ovenfra.
24. Kontroller at ved å se under setet at SecureGuard metallplaten (47) er horisontalt plassert og kontroller installeringen ved å trekke i SecureGuard (46) flere ganger.

9 – 36 kg
9 m ~ 12 å



ADVANSAFIX III SICT

NO

Monteringsanvisning



www.britax.com

2000026067 16/06